

La Quarantena Personale

I messaggi di posta che il sistema di antispam Symantec Brightmail Gateway non è in grado di catalogare come sicuro "Spam", viene posizionato in un area riservata chiamata "Quarantena", questo per permettere agli utenti di procedere ad un'analisi personale e decidere se cancellare definitivamente il messaggio o autorizzandone l'esecuzione, inviarlo alla propria cassetta postale. L'accesso a quest'area riservata avviene dalla sezione "contatti" del sito di ateneo www.unicatt.it o collegandosi al seguente link <https://ucmail40.unicatt.it:41443/>.

Si aprirà una pagina in cui viene segnalata l'assenza di un certificato.

Cliccate su "  Continuare con il sito web", come indicato con il riquadro verde (Fig. 1).

Figura 1 – Certificato

Verrà visualizzata la pagina di login, per poter accedere ai vostri messaggi in quarantena (Fig. 2).

Figura 2 - Login

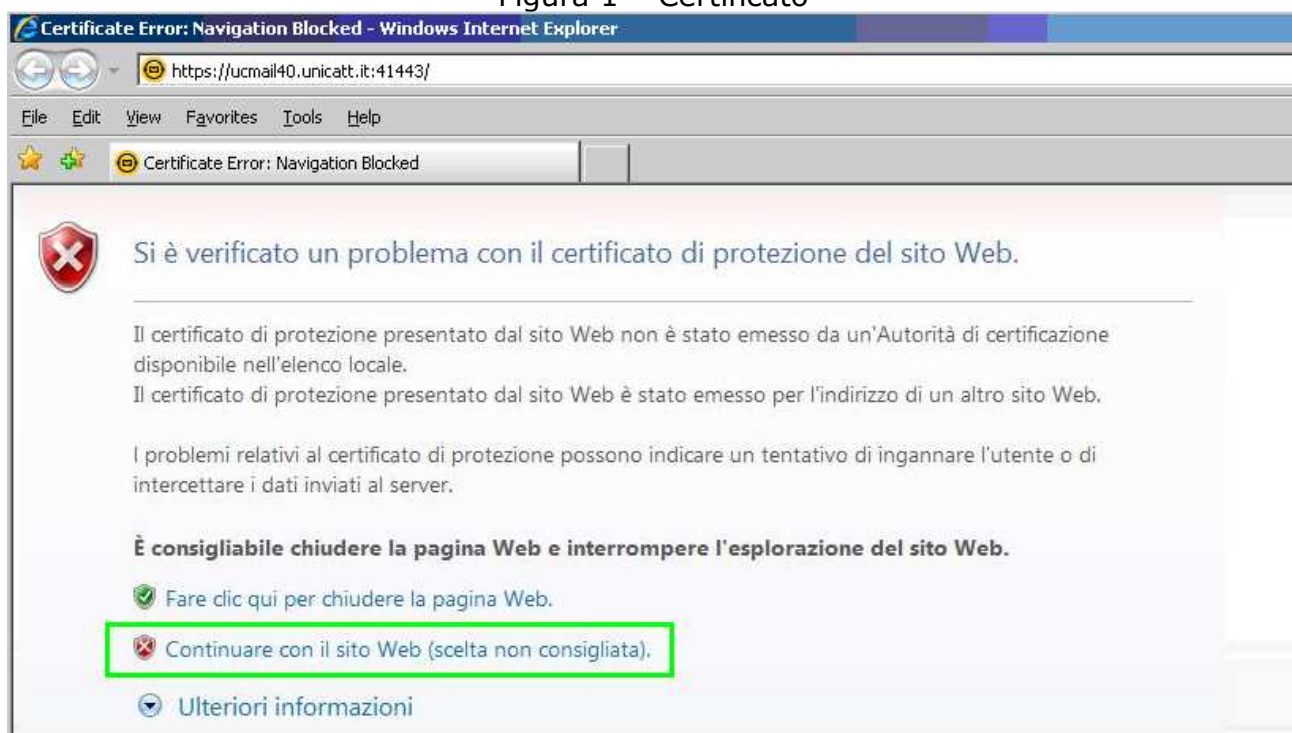
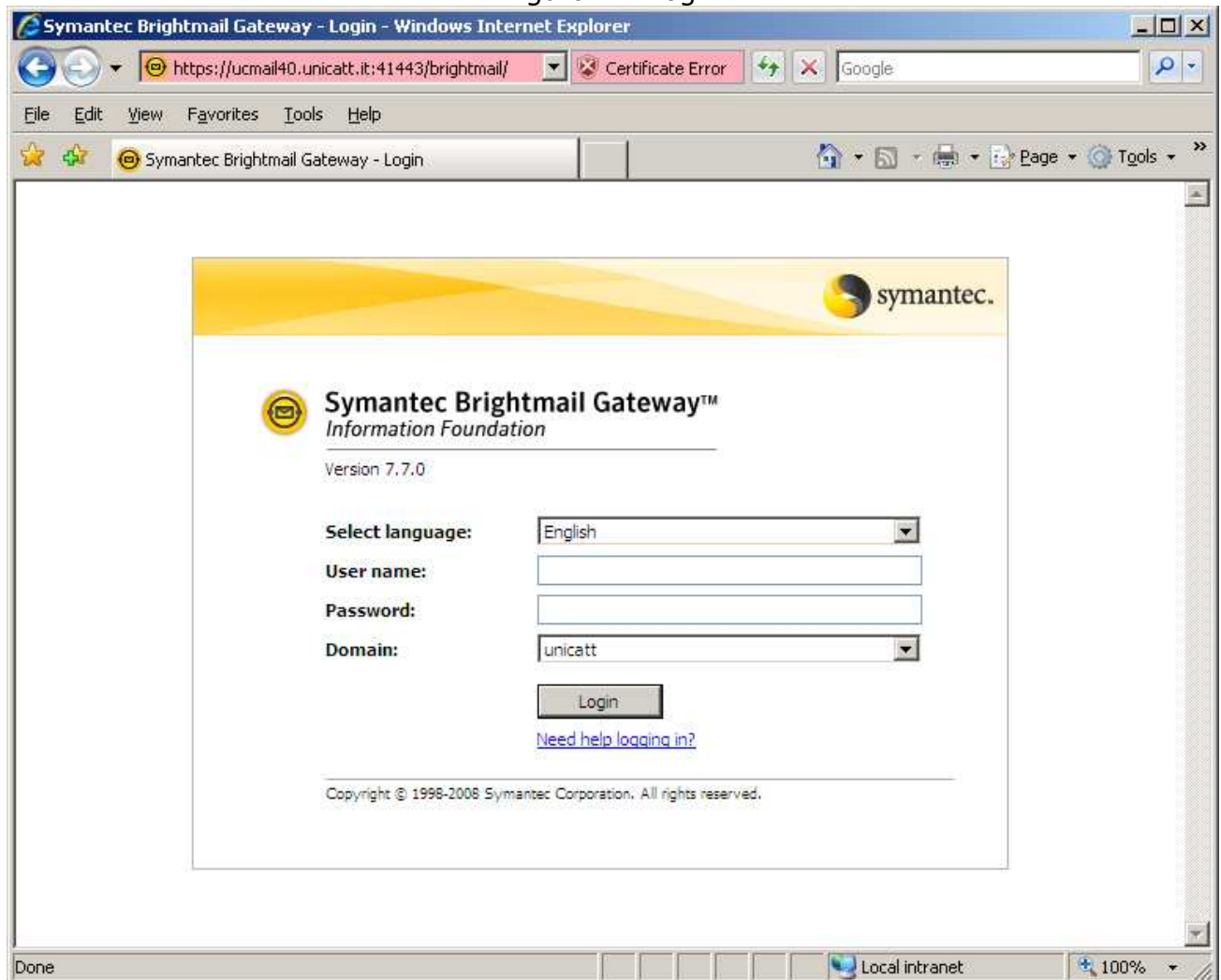

Come username e password dovete digitare quella che usate per accedere alla vostra cassetta postale (gli stessi che utilizzate per accedere via web dal sito <https://ucmail.unicatt.it>), così facendo entrerete nella vostra area di quarantena (Fig. 3) dove sono presenti tutti i messaggi che sono stati identificati come "spam sospetto".

Figura 3 - Quarantena

From	Subject	Date
Spot and Web	quotidiano n 202 del 19 novembre 2008	Nov 19, 2008 05:27:01 AM CET
Banco Poste Italiane	Il tuo conto è temporaneamente sospeso	Nov 18, 2008 09:47:25 AM CET
Spot and Web	quotidiano n 201 del 18 novembre 2008	Nov 18, 2008 02:28:11 AM CET
Spot and Web	quotidiano n 200 del 17 novembre 2008	Nov 17, 2008 01:56:36 AM CET
Spot and Web	quotidiano n 199 del 14 novembre 2008	Nov 14, 2008 06:17:51 AM CET
fktmduw@hotmail.co.jp	(none)	Nov 14, 2008 02:29:04 AM CET
glkzikqxtht@mail.com	(none)	Nov 13, 2008 06:36:46 AM CET
Spot and Web	quotidiano n 198 del 13 novembre 2008	Nov 13, 2008 04:14:58 AM CET
Spot and Web	quotidiano n 197 del 12 novembre 2008	Nov 12, 2008 01:52:26 AM CET
Spot and Web	quotidiano n 196 del 11 novembre 2008	Nov 11, 2008 04:08:00 AM CET
hccvww@livedoor.com	(none)	Nov 07, 2008 12:30:43 AM CET
beyevoywfaizpg@yahoo.cn	(none)	Nov 06, 2008 08:21:06 AM CET
gtqtewdnw@goo.ne.jp	(none)	Nov 06, 2008 08:10:23 AM CET
Spot and Web	quotidiano n 193 del 6 novembre 2008	Nov 06, 2008 02:48:19 AM CET
Spot and Web	quotidiano n 191 del 4 novembre 2008	Nov 04, 2008 04:18:25 AM CET

The interface also includes a sidebar with "User Preferences" (Blocked Senders, Allowed Senders, Language Settings) and a main content area with a table of messages. The table has columns for "From", "Subject", and "Date". The messages are listed as follows:

Per visualizzare il contenuto di un messaggio è sufficiente cliccare sull'oggetto. Il messaggio può essere inoltrato normalmente verso la vostra cassetta postale premendo il pulsante "Release", oppure può essere cancellato premendo "Delete" (Fig. 4).

Potete rilasciare o cancellare più messaggi contemporaneamente selezionando i riquadri di spunta posti a sinistra del singolo messaggio; per cancellare tutti i messaggi, cliccare il pulsante "Delete All".

Figura 4 – Gestione quarantena

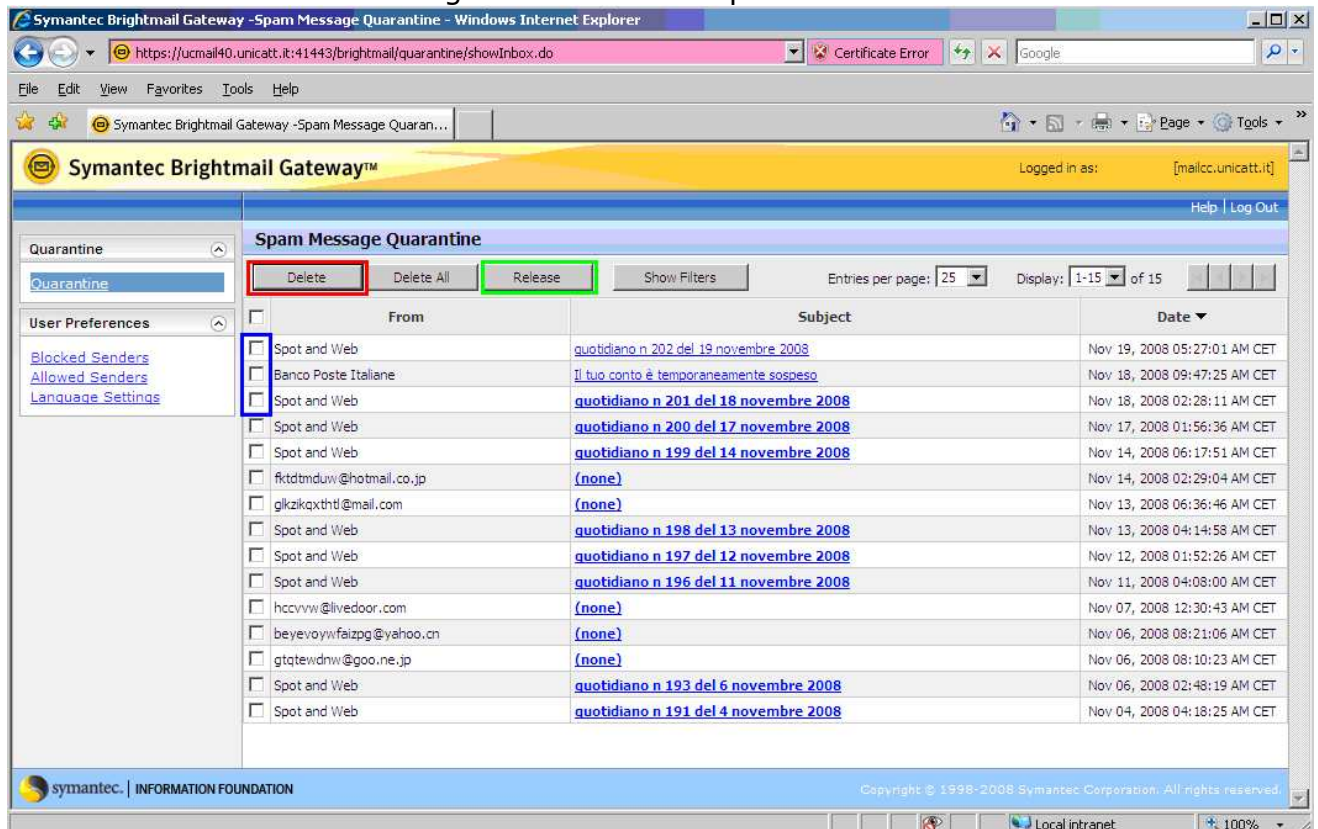

E' possibile applicare dei filtri ai messaggi visualizzati nella quarantena, premendo il tasto "Show filters" e compilando i parametri di ricerca: indicare, secondo la ricerca desiderata, l'oggetto della mail (Subject), o l'indirizzo del mittente (From). E' possibile limitare la ricerca ad un determinato periodo di tempo (Time range). Una volta indicati i parametri desiderati, cliccare sul bottone "Display filtered", come indicato nella Figura 5.

Figura 5 – Utilizzo Filtri

Spam Message Quarantine

Search Filters
 Use filters to search the Spam Quarantine for sidelined messages. In any field, you may use an asterisk (*) to perform a wildcard search.

From: Time range:

Subject: Message ID:

Entries per page: Display: of 15

<input type="checkbox"/>	From	Subject	Date ▼
<input type="checkbox"/>	Spot and Web	quotidiano n 202 del 19 novembre 2008	Nov 19, 2008 05:27:01 AM CET
<input type="checkbox"/>	Banco Poste Italiane	Il tuo conto è temporaneamente sospeso	Nov 18, 2008 09:47:25 AM CET
<input type="checkbox"/>	Spot and Web	quotidiano n 201 del 18 novembre 2008	Nov 18, 2008 02:28:11 AM CET
<input type="checkbox"/>	Spot and Web	quotidiano n 200 del 17 novembre 2008	Nov 17, 2008 01:56:36 AM CET
<input type="checkbox"/>	Spot and Web	quotidiano n 199 del 14 novembre 2008	Nov 14, 2008 06:17:51 AM CET
<input type="checkbox"/>	fktmduw@hotmail.co.jp	(none)	Nov 14, 2008 02:29:04 AM CET
<input type="checkbox"/>	glkzikqxthl@mail.com	(none)	Nov 13, 2008 06:36:46 AM CET
<input type="checkbox"/>	Spot and Web	quotidiano n 198 del 13 novembre 2008	Nov 13, 2008 04:14:58 AM CET
<input type="checkbox"/>	Spot and Web	quotidiano n 197 del 12 novembre 2008	Nov 12, 2008 01:52:26 AM CET
<input type="checkbox"/>	Spot and Web	quotidiano n 196 del 11 novembre 2008	Nov 11, 2008 04:08:00 AM CET
<input type="checkbox"/>	hccvww@livedoor.com	(none)	Nov 07, 2008 12:30:43 AM CET
<input type="checkbox"/>	beyevoywfaizpg@yahoo.cn	(none)	Nov 06, 2008 08:21:06 AM CET
<input type="checkbox"/>	atataudaw@ccc.na.in	(none)	Nov 06, 2008 08:10:23 AM CET

ATTENZIONE: Ogni singolo messaggio contenuto nell'area di Quarantena, verrà automaticamente cancellato dopo 15 giorni dalla data di ricezione.

Liste personali (mittenti attendibili)

Per selezionare la funzione delle liste personali per mittenti attendibili, cliccare su "Allowed Senders". Inserire nel campo di testo l'indirizzo mail del mittente per il quale si desidera evitare il controllo antispam. Premere "Add" per aggiungerlo alla lista.

Questa funzione va utilizzata solo per le mail che vengono identificate come sospetto spam.

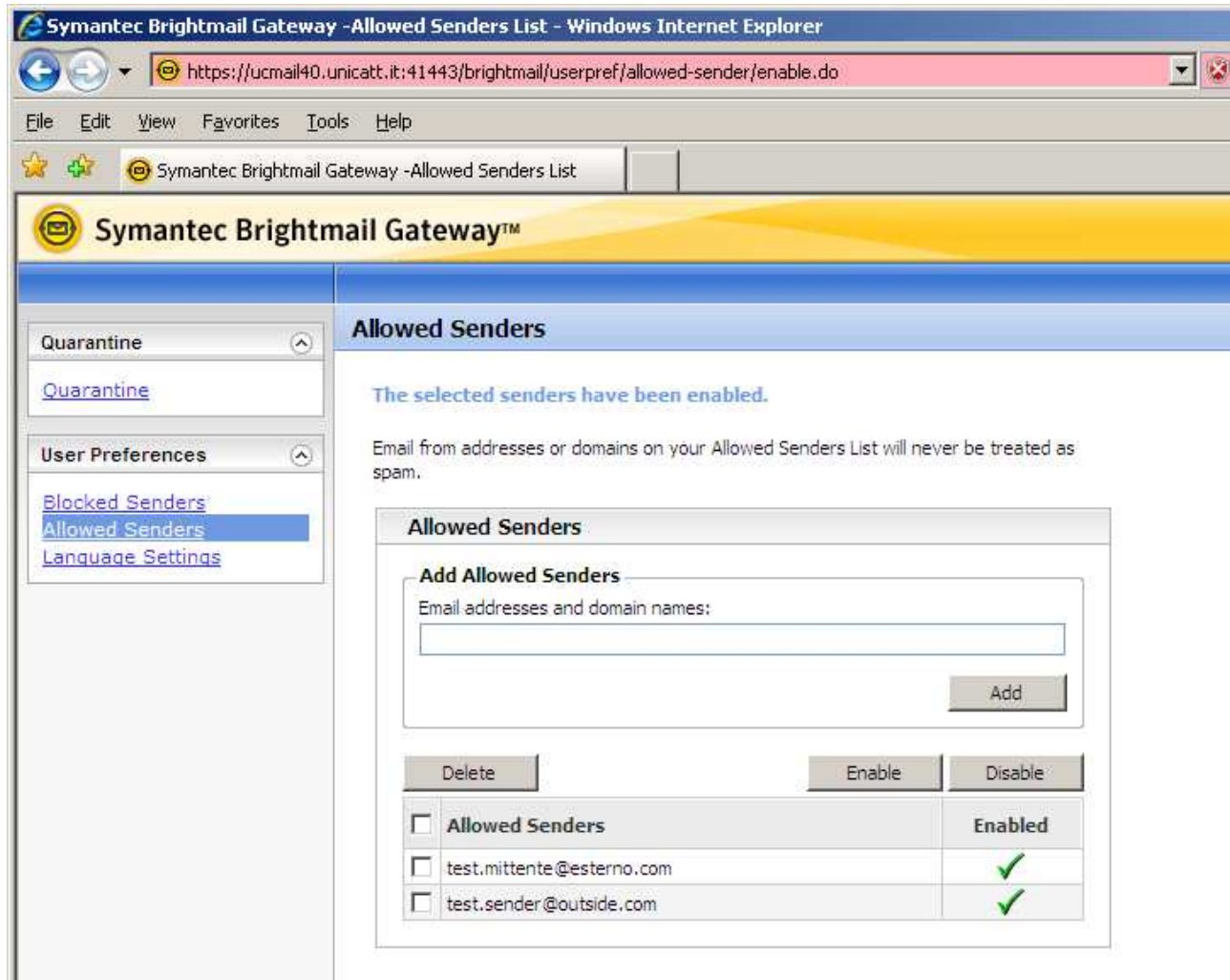

The main content area is titled "Allowed Senders" and features a yellow header with the Symantec Brightmail Gateway logo. A message states: "The selected senders have been enabled." Below this, a note explains: "Email from addresses or domains on your Allowed Senders List will never be treated as spam."

The "Allowed Senders" section includes a form for adding new senders:

Add Allowed Senders
Email addresses and domain names:

Below the form are three buttons: "Delete", "Enable", and "Disable".

The list of allowed senders is as follows:

<input type="checkbox"/>	Allowed Senders	Enabled
<input type="checkbox"/>	test.mittente@esterno.com	✓
<input type="checkbox"/>	test.sender@outside.com	✓

E' possibile disattivare (o riattivare) la funzione, per un indirizzo già presente nella lista.

Selezionare un indirizzo, cliccando sul quadrato a sinistra, ed utilizzare i tasti di funzione "Enable" o "Disable".

<input type="checkbox"/>	Allowed Senders	Enabled
<input type="checkbox"/>	test.mittente@esterno.com	—
<input type="checkbox"/>	test.sender@outside.com	✓

Liste personali (mittenti indesiderati)

Per selezionare la funzione delle liste personali per mittenti indesiderati, cliccare su "Blocked Senders". Inserire nel campo di testo l'indirizzo mail del mittente dal quale non si desidera ricevere mail. Premere "Add" per aggiungerlo alla lista.

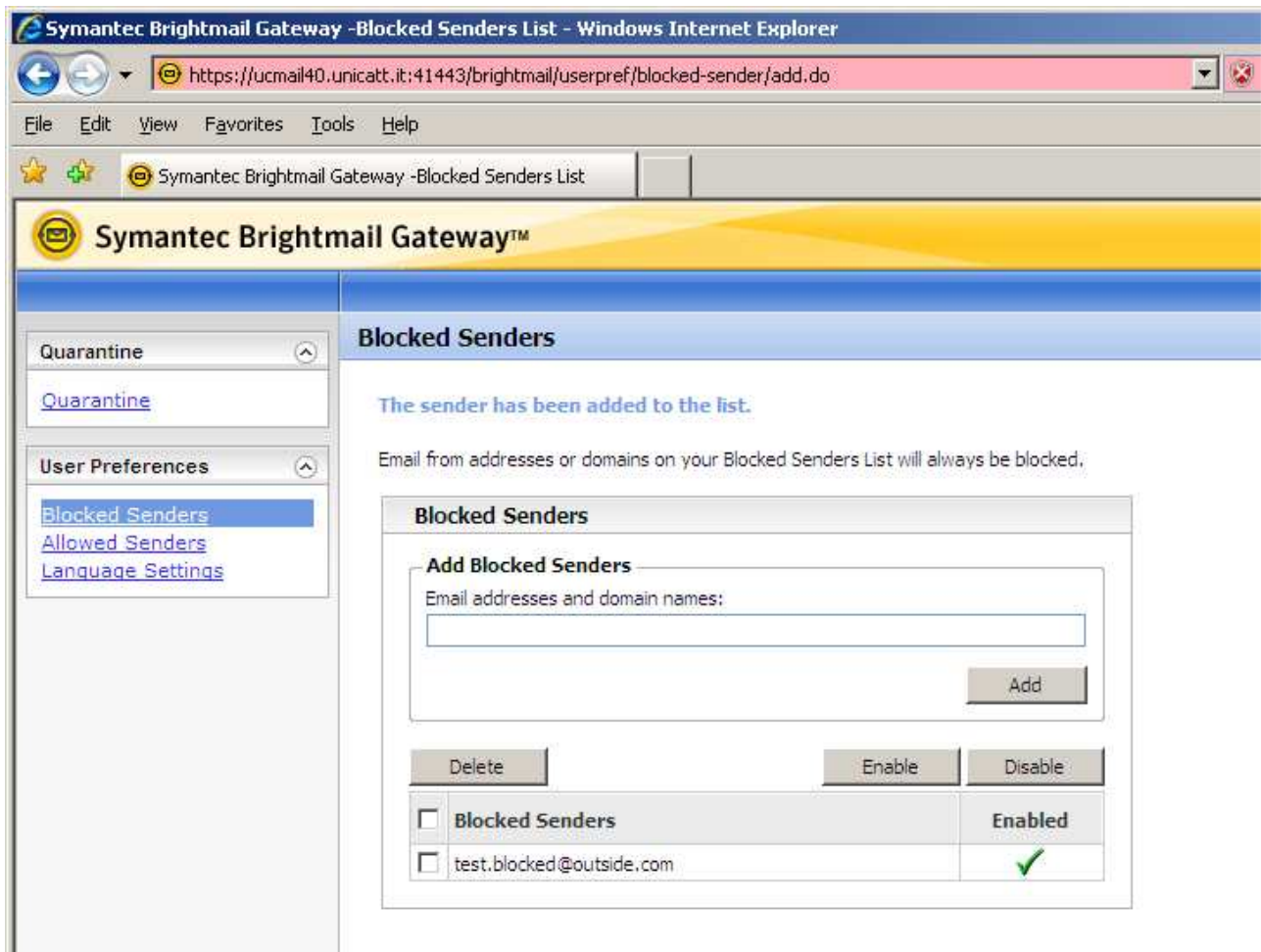

Anche per questa lista è possibile utilizzare le funzioni di Enable / Disable, senza dover rimuovere l'indirizzo.

Si raccomanda di eseguire periodicamente una verifica, ed eventuale pulizia, dell'elenco.

Nota: Non si devono inserire indirizzi @unicatt.it nell'elenco dei mittenti attendibili.
Nota: Spesso lo spamming contiene un indirizzo mittente che può cambiare ad ogni mail. E' meglio evitare l'inserimento di questi indirizzi nell'elenco dei mittenti indesiderati, onde evitare di appesantire inutilmente il sistema.

Lingue indesiderate

Selezionando la voce Language Settings, è ora possibile decidere di bloccare le mail in ingresso, scritte in alcuni tipi di lingue.

L'impostazione predefinita è "Receive mail in any language" (ricevere mail in tutte le lingue).

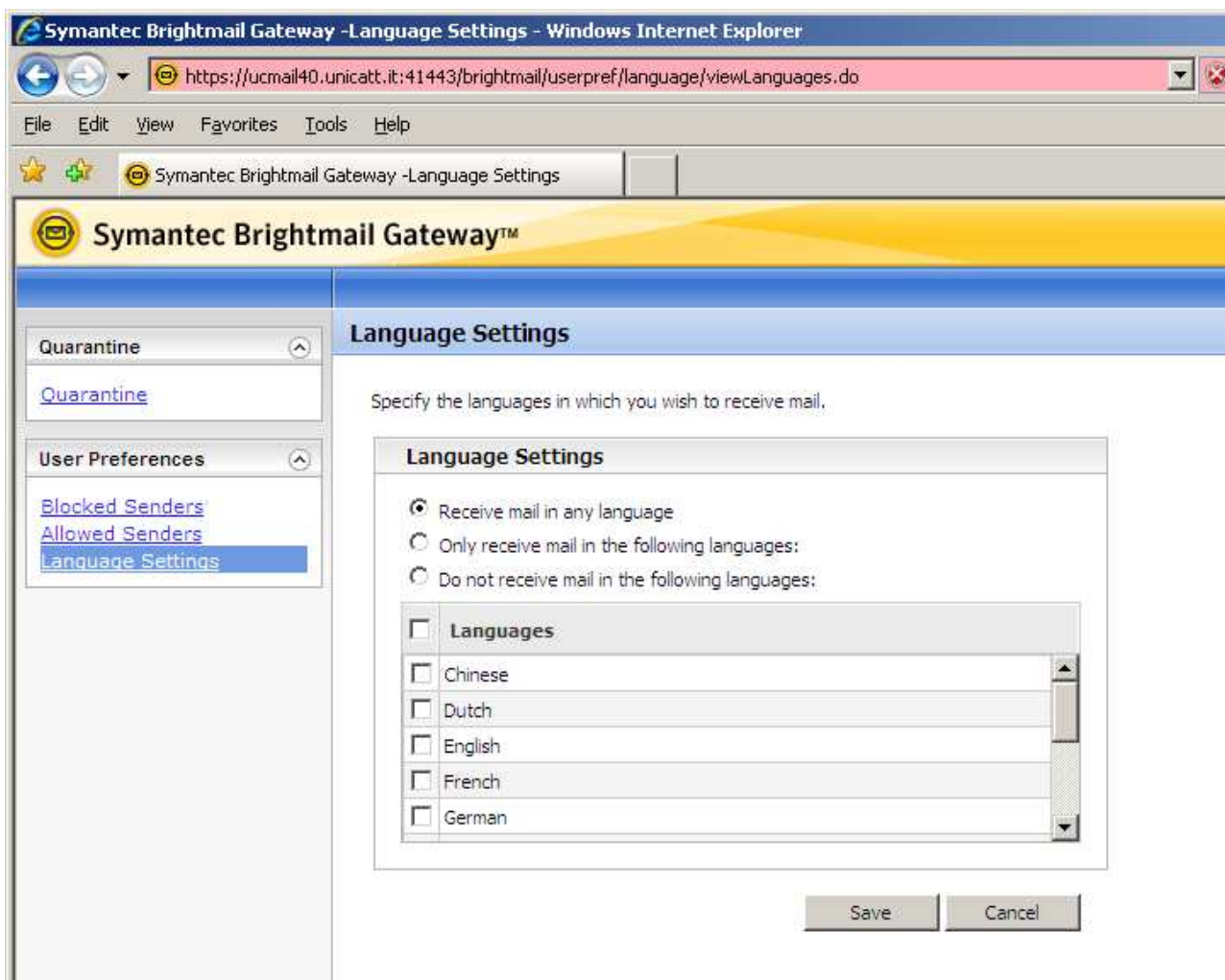

Per bloccare le mail scritte in una lingua, scegliere "Do not receive mail in the following languages", e selezionare la lingua indesiderata nell'elenco sottostante. E' possibile selezionare anche più di una lingua. Quindi cliccare su Save. Nell'esempio sottostante è stato scelto di bloccare le mail scritte in russo.

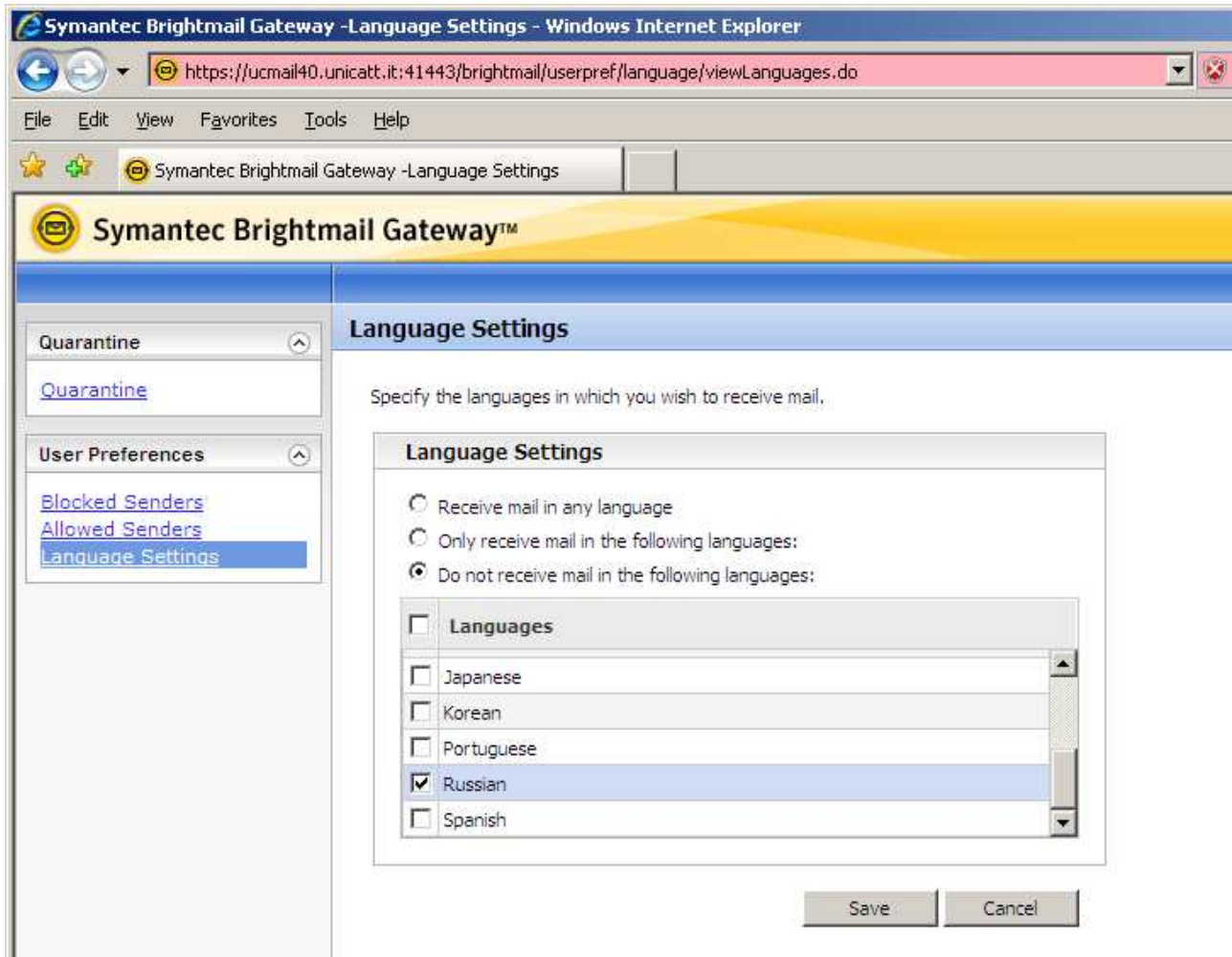

Per eventuali chiarimenti o informazioni, contattare l'Helpdesk.